# OLDALNÉZET

# HOSSZMETSZET

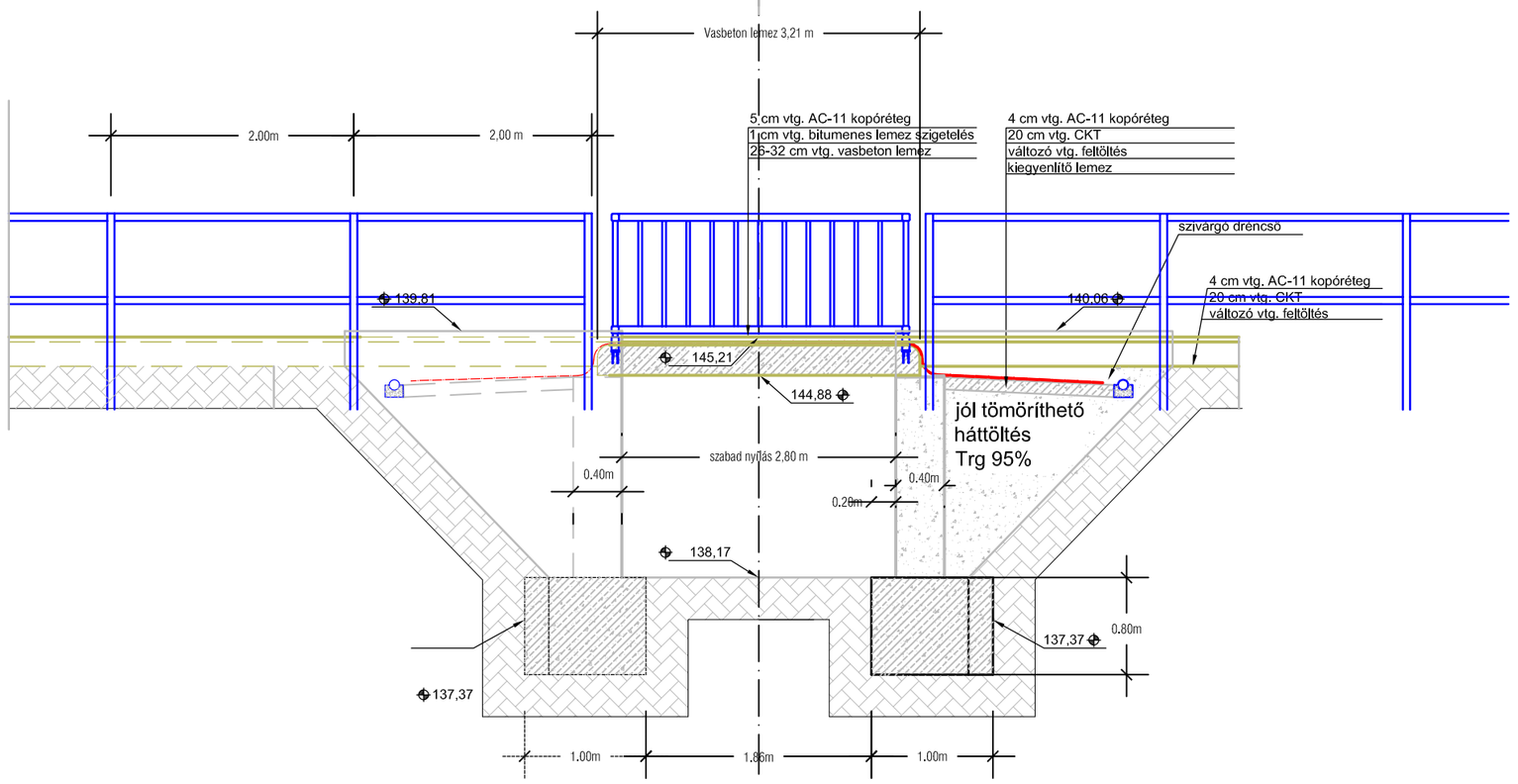


# KERESZTMETSZET

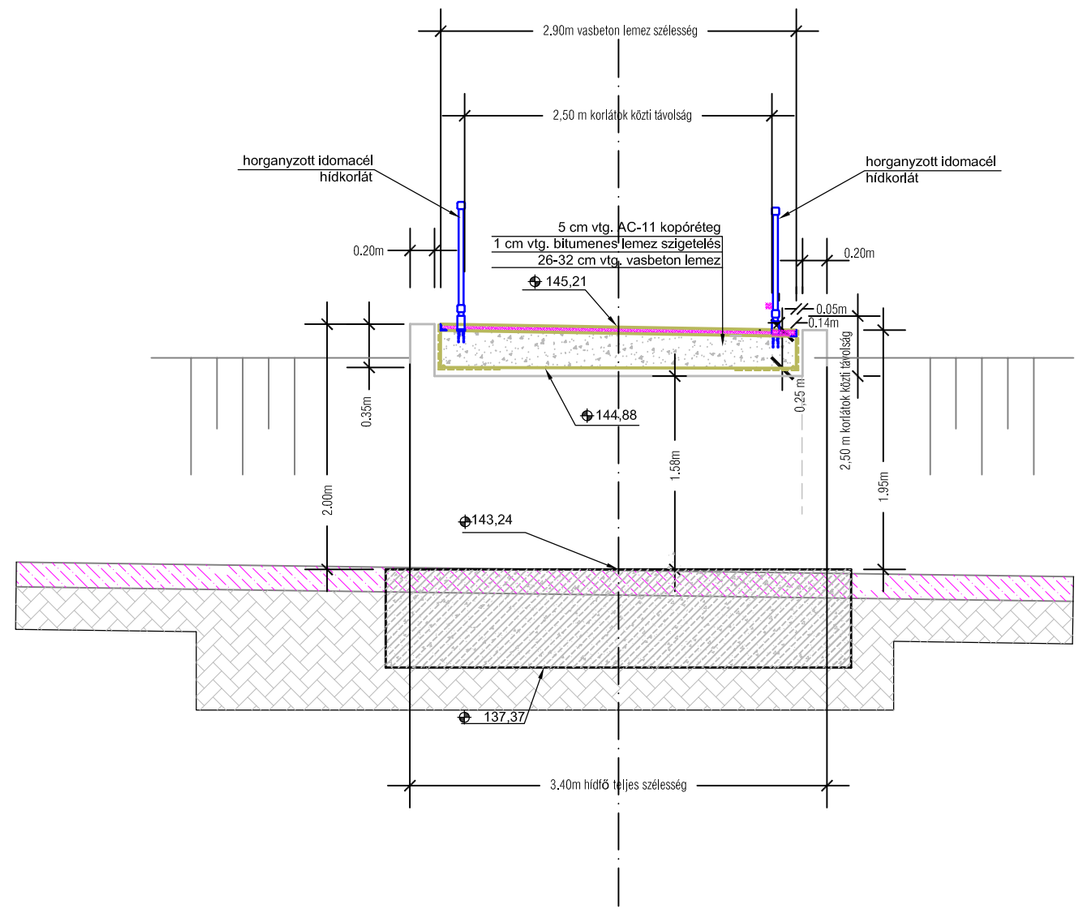


# FELÜLNÉZET

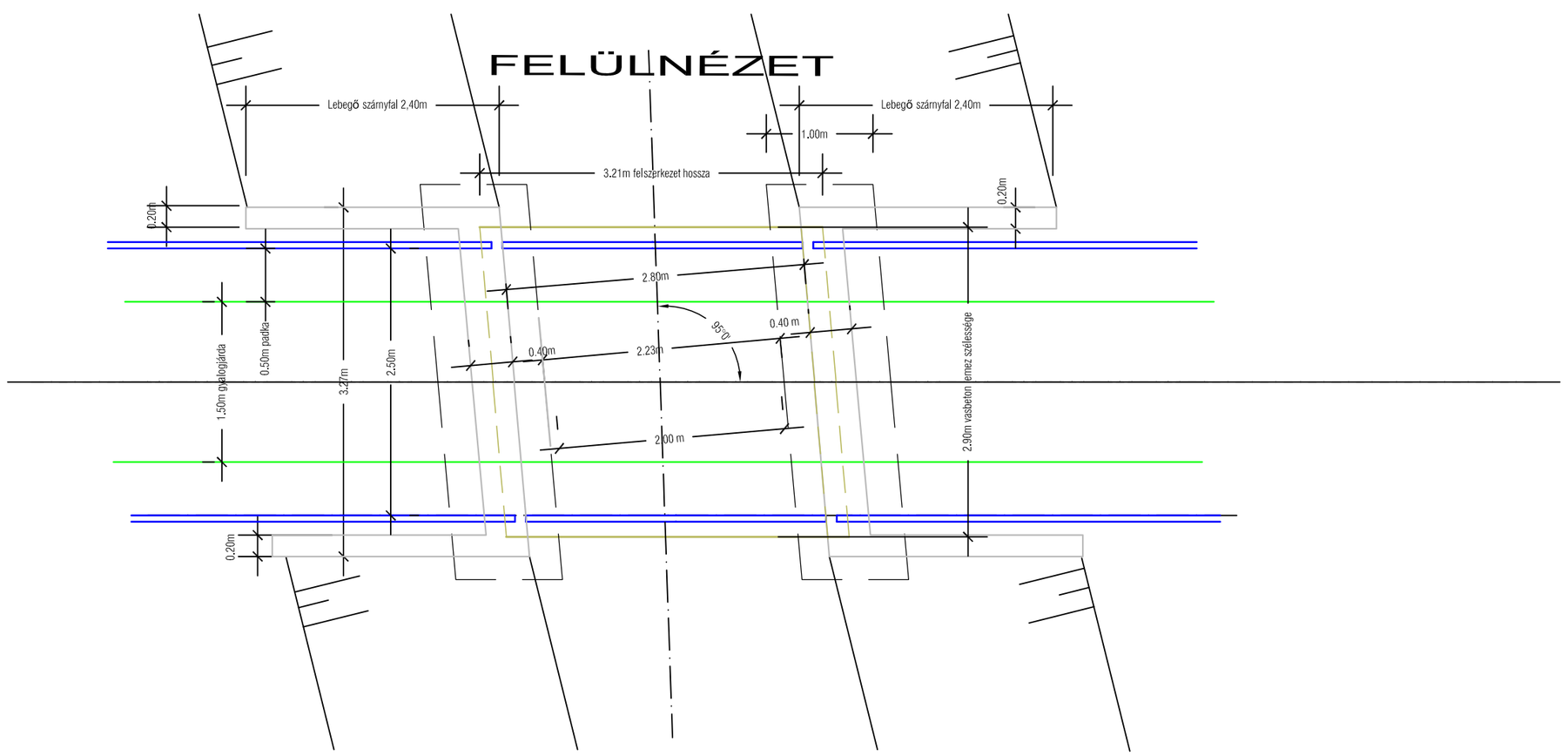


## MEGJEGYZÉS:

Felszerkezet beton minősége: C 30/37
Acél minőség: B 500B ( B 60.50)
Zsaluzáskor a korlátok talplemezeit is el kell helyezni.
A lemez szélébe kerülő szögvasakat illetve a mélyoldalon bépítésre kerülő T vas horganyzott anyagból kell készüljön.

| | | | |
|---|---|---|---|
| KREATIVTERV KFT. Mérnöki Szolgáltató Iroda<br>Fax: 88/785-856<br>Tel.: 70-670-58-00<br>Adószám: 23291911-2-19<br>8200 Veszprém, Boksa tér 1/B. | Felmérte: Demény Zoltán | Tervező: Demény Zoltán KÉ-T 19-0299 | |
| | Ellenőr: | Szerkesztő rajzoló: Demény Zoltán | |
| | Tervtípus: ENGEDÉLYEZÉSI TERV | Munkaszám: 2017/U-1101 | |
| | Megbízó: Dáka község Önkormányzata, 8592 Dáka, Dózsa Gy. utca 95 | | Dátum: 2018. V. hó |
| Tárgy: Dáka község belterület Dózsa György utca 36-38 sz. ingatlanok között létesülő gyalogos híd és kapcsolódó gyalogjárda kiviteli terve | | | Lépték: 1:50 |
| A rajz címe: Gyalogos híd általános terve | | | Rajzszám: U - 7 |